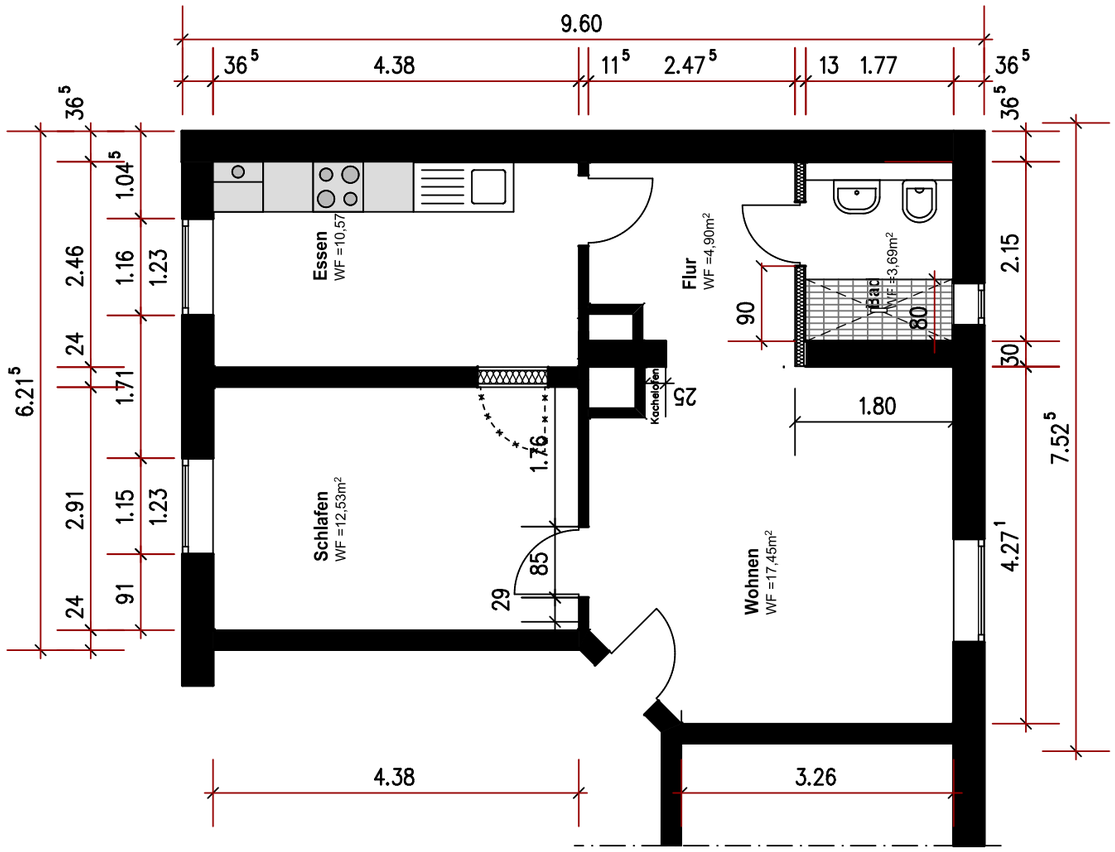

ANGABEN OHNE GEWÄHR
ÄNDERUNGEN VORBEHALTEN

Projekt: Einzelsanierungsmaßnahme
mit Badumbau
Freiheitsstraße 42 1 OG links
52351 Düren

Bauherr: Gemeinnützige Wohnungsbaugenossenschaft
Grüngürtel 31 52351 Düren
Telefon: (02421) 3909-0
Fax.: (02421) 3909-70

GEMEINNÜTZIGE
WOHNUNGSBAUGENOSSENSCHAFT
FÜR STADT UND KREIS DÜREN EG

Wohnfläche 49,14 m²	Maßstab : 1:75
Planinhalt : Grundriss	Druckdatum : 27.06.2016
Lage Keller:	Bearbeiter : AM
Lage Mansardzimmer:	