

ANGABEN OHNE GEWÄHR
ÄNDERUNGEN VORBEHALTEN

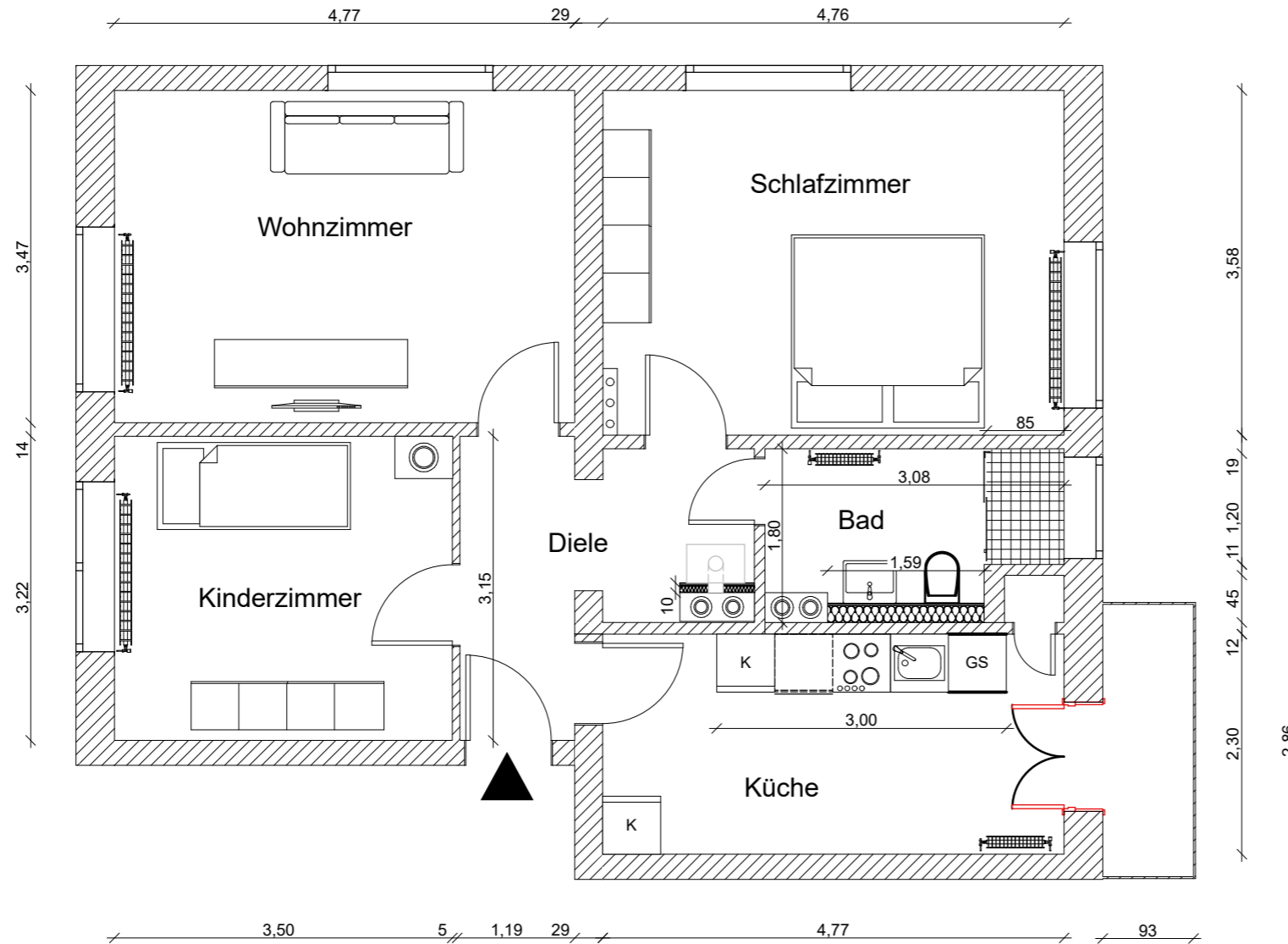

ABKÜRZUNGEN

ABHD	Abhangdecke	PD	Perimeterdämmung
AP	Auf Putz	RBM	Rohbaumaß
(B)	Bestand	RD	Rohdecke
BD	Bodendurchbruch	RFB	Rohfußboden
BE	Bodeneinlauf	RKV	Rohrkastenverkleidung
BRH	Brüstungshöhe (ab OKFF)	RH	Raumhoch
BSP	Bodenversprung OKRF	RR	Regenrohr
DD	Deckendurchbruch	RO	Revisionsöffnung
DE	Dacheinlauf	RW	Rettungsweg
DF	Dehnfuge Estrich	UP	Unter Putz
DS	Deckenschlitz	UZ	Unterzug
dT	dichtschließende Türe	UKR	Unterkante Rohdecke
ELUV	Elektronterverteilung	RW	Regenwasser
FB	Fertigfußboden	TH	Traufhöhe
FH	Firsthöhe	RAS	Rauchalarmschalter
F90	Feuerbeständig DIN 4102	SW	Schmutzwasser
F30	Feuerhemmend DIN 4102	RWA	Rauch- u. Wärmeabzug
HK	Heizkörper	VK	Vorderkante
MW	Mischwasser	WD	Wanddurchbruch
(N)	Neu	VWI	Vorwandinstallation
NAF	Notausstiegfenster	S	Sanitär

FD = Fundamentdurchbruch	S = Sanitär
FA = Fundamentaussparung	H = Heizung
FS = Fundamentschlitz	E = Elektro
WD = Wanddurchbruch	L = Lüftung
WA = Wandaussparung	G = Gas
WS = Wandschlitz senkrecht	

WW = Wandschlitz waagrecht
DD = Deckendurchbruch
DA = Deckenaussparung
DS = Deckenschlitz
FBS = Fußbodenschlitz
FBA = Fußbodenaussparung

▽ = OK Fertigbau	KS-Mauerwerk
△ = UK Fertigbau	Ziegelmauerwerk
◊ = OK Rohbau	Trockenbauwand
▲ = UK Rohbau	Dämmung
⊕ = Höhenquote OKFFB	WDVS
● = NN-Höhe	Stahlbeton C25/30 XC1 WO
⊠ = Deckendurchbruch	SB 3
⊞ = Wanddurchbruch	Bestand
⊟ = Bodenschlitz	Abbruch
⊠ = Bodendurchbruch	
⊙ = Brandwärmelder	

Sämtliche Maße sind vom Unternehmer eigenverantwortlich am Bau zu prüfen.
Alle Werkpläne sind nur in Verbindung mit den gültigen Schal- und Bewehrungsplänen des Tragwerksplaners, sowie den Durchbruchplänen der Fachgenieure gültig und/oder den ergänzenden Angaben.
Dehnungsfugen sind nach Angabe Tragwerksplaner auszuführen.
Der Ausführende ist verpflichtet, den Auftraggeber auf etwaige Unstimmigkeiten der Ausführungsunterlagen hinzuweisen (VOB, § 3.3).



Einzelsanierung

Victor-Gollancz-Str. 20, 2.OG links

EFH +-0,00 über NHN=

BAUVORHABEN:

Victor-Gollancz-Str. 20
2.OG links
52351 Düren

BAUHERR:

Gemeinnützige
Wohnungsbaugenossenschaft für
Stadt und Kreis Düren eG
Grüngürtel 31
52351 Düren
Tel: 02421-39090
E-Mail: info@bauverein-dn.de

Maßstab	Blattgröße	Planersteller	Datum
1:66,28	420x297 A3	TT	08.10.2024
			Plan Nr.